PROPOSTA DI LEGGE DI INIZIATIVA POPOLARE

UN CUORE CHE BATTE

Con la tua firma potrai salvare tanti bambini

Introduzione nell'art. 14 Legge 22 maggio 1978, n.194, del comma 1-bis:

IL MEDICO CHE EFFETTUA LA VISITA CHE PRECEDE L'INTERRUZIONE VOLONTARIA DI GRAVIDANZA AI SENSI DELLA PRESENTE LEGGE, E' OBBLIGATO A FAR VEDERE, TRAMITE ESAMI STRUMENTALI, ALLA DONNA INTENZIONATA AD ABORTIRE, IL NASCITURO CHE PORTA NEL GREMBO E A FARLE ASCOLTARE IL BATTITO CARDIACO DELLO STESSO.

L'ESSERE UMANO E' TALE ANCHE ALLO STADIO EMBRIONALE E FETALE

Con un'ecografia il battito cardiaco di un bambino nel grembo materno si può sentire già alla 5ª settimana.

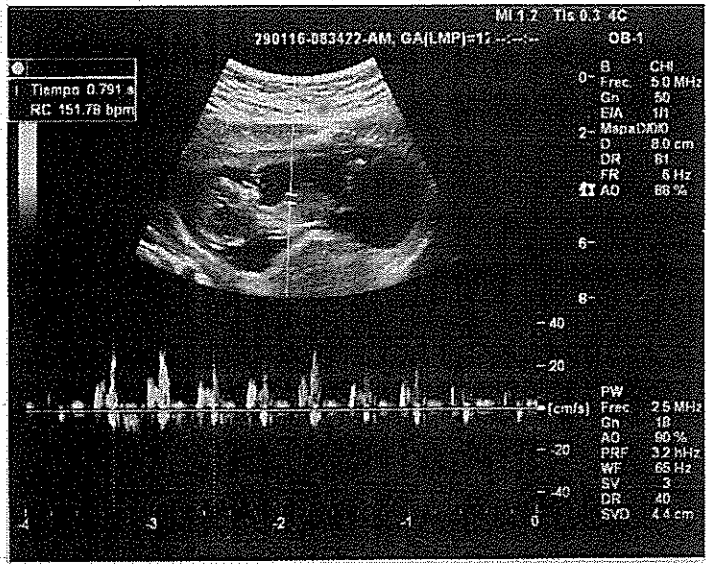

Puoi firmare nel tuo Comune di residenza di:

Sul sito www.oraetlaboraindifesadellavita.org puoi vedere se nel tuo Comune di residenza ci sono i moduli per firmare